

Satin Esențial

Vopsea acrilică rezistentă pentru pereți

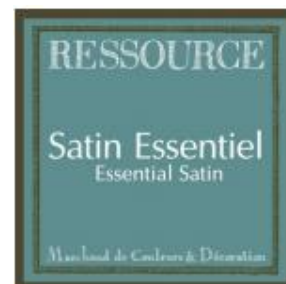

Fisa tehnica N°963

INT

PUTIN SATINATA



<p>UTILIZARE</p>	<p>INTERIOR Pe pereți și pe suprafețe verticale. În orice tip de cameră. Suprafețe: se poate aplica pe toate suprafețele uzuale dintr-o cameră, corect pregătite în prealabil .</p>							
<p>CARACTERISTICI PRINCIPALE</p>	<p>Vopsea pe bază de liant acrilic și vinil, opacă, cu o putere mare de acoperire (fără miros, uscare rapidă, fără urme de reziduuri). Rezistentă la abraziune umidă clasa 1⁽²⁾ : perfect lavabilă .</p>							
<p>PREGATIRE</p>	<p>A se respecta D.T.U.59-1 Suprafețele trebuie perfect desprăfuite, să fie uscate, sănătoase, integre și foarte curate.</p> <p>INSTRUMENTE DE APLICARE Se aplică cu pensula specială pentru vopsea acrilică, cu trafalet micro fibră de 10 mm, cu airless.</p> <table border="1" data-bbox="443 1473 1485 2063"> <thead> <tr> <th data-bbox="443 1473 967 1585">TIP DE SUPORT</th> <th data-bbox="967 1473 1485 1585">PREGĂTIRE</th> </tr> </thead> <tbody> <tr> <td data-bbox="443 1585 967 1827"> <p>Gips carton, suprafețe deja vopsite, aderente (puțin poroase)</p> </td> <td data-bbox="967 1585 1485 1827"> <p>Șlefuiți ușor și desprăfuiți. Spălați și limpeziți dacă e necesar. Îmbibați cu <i>Sous-couche d'Accrochage Blanc & Tons Clairs</i> sau <i>Sous-Couche d'Accrochage Tons Fonces</i></p> </td> </tr> <tr> <td data-bbox="443 1827 967 2063"> <p>Cărămidă, ipsos sau derivate, gleturi (netezire și reumplere) (poroase, sfărâncioase sau farinate)</p> </td> <td data-bbox="967 1827 1485 2063"> <p>Măturați și desprăfuiți, iar apoi dați cu <i>Impression Universelle</i>. Nu excludeți <i>Sous-couche d'Accrochage Blanc & Tons Clairs</i> sau <i>Sous-Couche d'Accrochage Tons Fonces</i></p> </td> </tr> </tbody> </table>		TIP DE SUPORT	PREGĂTIRE	<p>Gips carton, suprafețe deja vopsite, aderente (puțin poroase)</p>	<p>Șlefuiți ușor și desprăfuiți. Spălați și limpeziți dacă e necesar. Îmbibați cu <i>Sous-couche d'Accrochage Blanc & Tons Clairs</i> sau <i>Sous-Couche d'Accrochage Tons Fonces</i></p>	<p>Cărămidă, ipsos sau derivate, gleturi (netezire și reumplere) (poroase, sfărâncioase sau farinate)</p>	<p>Măturați și desprăfuiți, iar apoi dați cu <i>Impression Universelle</i>. Nu excludeți <i>Sous-couche d'Accrochage Blanc & Tons Clairs</i> sau <i>Sous-Couche d'Accrochage Tons Fonces</i></p>
TIP DE SUPORT	PREGĂTIRE							
<p>Gips carton, suprafețe deja vopsite, aderente (puțin poroase)</p>	<p>Șlefuiți ușor și desprăfuiți. Spălați și limpeziți dacă e necesar. Îmbibați cu <i>Sous-couche d'Accrochage Blanc & Tons Clairs</i> sau <i>Sous-Couche d'Accrochage Tons Fonces</i></p>							
<p>Cărămidă, ipsos sau derivate, gleturi (netezire și reumplere) (poroase, sfărâncioase sau farinate)</p>	<p>Măturați și desprăfuiți, iar apoi dați cu <i>Impression Universelle</i>. Nu excludeți <i>Sous-couche d'Accrochage Blanc & Tons Clairs</i> sau <i>Sous-Couche d'Accrochage Tons Fonces</i></p>							

<p>APLICARE</p>	<p>După uscarea completă a amorsei adaptate, se aplică două straturi de Satin Esențial, cu ajutorul pensulei sau a trafaletului, diluat cu aproximativ 5% apă (maximum).</p> <p>Cu airless sau cu pistol tradițional și în funcție de aparatul utilizat, vopseaua s-ar putea să necesite să fie diluată cu 10 până la 15% apă. Faceți mai multe încercări pe o bucată de carton sau într-un spațiu mai puțin vizibil până ce obțineți diluția optimă.</p> <p><u>Sfat:</u> Vă recomandăm să testați nivelul de diluție pe o suprafață mică înainte de a determina procentul adaptat acesteia (vopseaua nu trebuie să tragă, ci să se depună pe suprafață).</p> <p>Diluția optimă a vopselei permite o aplicare îngrijită (netedă) și confortabilă.</p>																				
<p>CARACTERISTICI GENERALE</p>	<table border="0"> <tr> <td>Aspect</td> <td>Puțin satinată</td> </tr> <tr> <td>Luciu</td> <td>4 la 6 UB sub unghi 60° și 20 la 30 UB sub unghi 85°</td> </tr> <tr> <td>Randament</td> <td>14 la 16 mp/l pe strat în funcție de instrumentul utilizat și diluție</td> </tr> <tr> <td>Uscare</td> <td>30 mn (uscat la atingere)</td> </tr> <tr> <td>Al doilea strat</td> <td>Circa 4 – 6 ore (în funcție de temperatură și de gradul de umiditate din aer)</td> </tr> <tr> <td>Extract sec</td> <td>% în greutate (56% +/-2%), % în volum (42% +/-2%)</td> </tr> <tr> <td>Curățare instrumente</td> <td>Cu apă caldă și săpun</td> </tr> <tr> <td>Densitate</td> <td>1,38 (+/-0,05)</td> </tr> <tr> <td>Ambalare</td> <td>Cutii metalice de 1l, 2,5l, 5l și 10l</td> </tr> <tr> <td>Conservare</td> <td>1 an în ambalaj original nedeschis. A se stoca ferit de ger și căldură prea mare. După deschidere, închideți ermetic cutia și astfel vopseaua mai poate fi utilizată încă 6 luni.</td> </tr> </table>	Aspect	Puțin satinată	Luciu	4 la 6 UB sub unghi 60° și 20 la 30 UB sub unghi 85°	Randament	14 la 16 mp/l pe strat în funcție de instrumentul utilizat și diluție	Uscare	30 mn (uscat la atingere)	Al doilea strat	Circa 4 – 6 ore (în funcție de temperatură și de gradul de umiditate din aer)	Extract sec	% în greutate (56% +/-2%), % în volum (42% +/-2%)	Curățare instrumente	Cu apă caldă și săpun	Densitate	1,38 (+/-0,05)	Ambalare	Cutii metalice de 1l, 2,5l, 5l și 10l	Conservare	1 an în ambalaj original nedeschis. A se stoca ferit de ger și căldură prea mare. După deschidere, închideți ermetic cutia și astfel vopseaua mai poate fi utilizată încă 6 luni.
Aspect	Puțin satinată																				
Luciu	4 la 6 UB sub unghi 60° și 20 la 30 UB sub unghi 85°																				
Randament	14 la 16 mp/l pe strat în funcție de instrumentul utilizat și diluție																				
Uscare	30 mn (uscat la atingere)																				
Al doilea strat	Circa 4 – 6 ore (în funcție de temperatură și de gradul de umiditate din aer)																				
Extract sec	% în greutate (56% +/-2%), % în volum (42% +/-2%)																				
Curățare instrumente	Cu apă caldă și săpun																				
Densitate	1,38 (+/-0,05)																				
Ambalare	Cutii metalice de 1l, 2,5l, 5l și 10l																				
Conservare	1 an în ambalaj original nedeschis. A se stoca ferit de ger și căldură prea mare. După deschidere, închideți ermetic cutia și astfel vopseaua mai poate fi utilizată încă 6 luni.																				
<p>PRECAUȚII</p>	<p>A se aplica între +8°C și +30°C. A nu se aplica în condiții de umiditate relativă superioară de 70%. Temperatura suprafeței trebuie să fie cuprinsă între +8°C și +30°C.</p>																				
<p>CARACTERISTICI REGLEMENTATE</p>	<table border="0"> <tr> <td>CLASIFICARE AFNOR</td> <td>Familia I – Clasa 7b2 / 7a2</td> </tr> <tr> <td>COV (1)</td> <td>Valoare Limită UE pentru acest tip de produs (cat A/a): 30g/l pentru 2010. Acest produs conține maxim 30g/l COV la utilizare.</td> </tr> <tr> <td>SECURITATE</td> <td>A se vedea fișa de securitate (FDS). Conform cu legislația în vigoare.</td> </tr> </table>	CLASIFICARE AFNOR	Familia I – Clasa 7b2 / 7a2	COV (1)	Valoare Limită UE pentru acest tip de produs (cat A/a): 30g/l pentru 2010. Acest produs conține maxim 30g/l COV la utilizare.	SECURITATE	A se vedea fișa de securitate (FDS). Conform cu legislația în vigoare.														
CLASIFICARE AFNOR	Familia I – Clasa 7b2 / 7a2																				
COV (1)	Valoare Limită UE pentru acest tip de produs (cat A/a): 30g/l pentru 2010. Acest produs conține maxim 30g/l COV la utilizare.																				
SECURITATE	A se vedea fișa de securitate (FDS). Conform cu legislația în vigoare.																				

(1) Compuși organici volatili

(2) Conform normelor ISO 11998 și EN 13300, vopseaua rezistă la curățare cu ajutorul unui burete și a unui produs de curățare non-agresiv. Atenție totuși la riscul de lustruire mai ales în cazul tonurilor pline.

* Informație referitoare la nivelul de emisii de substanțe organice volatile în aerul interior, prezentând risc de toxicitate prin inhalare, de la clasa A+ (foarte slabe emisii) până la C (emisii foarte puternice)

Satin Esențial FT N°963 Emisa la 23 Ianuarie 2019. Această fișă tehnică anulează și înlocuiește edițiile precedente referitoare la același produs. Dată fiind permanenta evoluție tehnică, revine clienților noștri rolul de a verifica, înaintea oricărei aplicări, în cadrul serviciilor noastre, dacă prezenta fișă tehnică nu a fost înlocuită de o variantă mai recentă.
Documentul poate fi consultat pe adresa www.toncorner.ro

by **TonCorner**

Bd. Ion Mihalache No.127, Bl.6, Tel. 0747.16.11.77, www.toncorner.ro

(1) Compuși organici volatili

(2) Conform normelor ISO 11998 si EN 13300, vopseaua rezistă la curățare cu ajutorul unui burete și a unui produs de curățare non-agresiv. Atenție totuși la riscul de lustruire mai ales în cazul tonurilor pline.

* Informație referitoare la nivelul de emisii de substanțe organice volatile în aerul interior, prezentând risc de toxicitate prin inhalare, de la clasa A+ (foarte slabe emisii) până la C (emisii foarte puternice)

Satin Esențial	FT N°963 Emisa la 23 Ianuarie 2019. Această fișa tehnică anulează și înlocuiește edițiile precedente referitoare la același produs. Dată fiind permanenta evoluție tehnică, revine clienților noștri rolul de a verifica, înaintea oricărei aplicări, în cadrul serviciilor noastre, dacă prezenta fișă tehnică nu a fost înlocuită de o varianta mai recentă. Documentul poate fi consultat pe adresa www.toncorner.ro
----------------	--

by **TonCorner**

Bd. Ion Mihalache No.127,Bl.6, Tel. 0747.16.11.77, www.toncorner.ro

(1) Compuși organici volatili

(2) Conform normelor ISO 11998 si EN 13300, vopseaua rezistă la curățare cu ajutorul unui burete și a unui produs de curățare non-agresiv. Atenție totuși la riscul de lustruire mai ales în cazul tonurilor pline.

* Informație referitoare la nivelul de emisii de substanțe organice volatile în aerul interior, prezentând risc de toxicitate prin inhalare, de la clasa A+ (foarte slabe emisii) până la C (emisii foarte puternice)

Satin Esențial	FT N°963 Emisa la 23 Ianuarie 2019. Această fișa tehnică anulează și înlocuiește edițiile precedente referitoare la același produs. Dată fiind permanenta evoluție tehnică, revine clienților noștri rolul de a verifica, înaintea oricărei aplicări, în cadrul serviciilor noastre, dacă prezenta fișă tehnică nu a fost înlocuită de o varianta mai recentă. Documentul poate fi consultat pe adresa www.toncorner.ro
----------------	--

by **TonCorner**

Bd. Ion Mihalache No.127,Bl.6, Tel. 0747.16.11.77, www.toncorner.ro

(1) Compuși organici volatili

(2) Conform normelor ISO 11998 si EN 13300, vopseaua rezistă la curățare cu ajutorul unui burete și a unui produs de curățare non-agresiv. Atenție totuși la riscul de lustruire mai ales în cazul tonurilor pline.

* Informație referitoare la nivelul de emisii de substanțe organice volatile în aerul interior, prezentând risc de toxicitate prin inhalare, de la clasa A+ (foarte slabe emisii) până la C (emisii foarte puternice)

Satin Esențial	FT N°963 Emisa la 23 Ianuarie 2019. Această fișa tehnică anulează și înlocuiește edițiile precedente referitoare la același produs. Dată fiind permanenta evoluție tehnică, revine clienților noștri rolul de a verifica, înaintea oricărei aplicări, în cadrul serviciilor noastre, dacă prezenta fișă tehnică nu a fost înlocuită de o varianta mai recentă. Documentul poate fi consultat pe adresa www.toncorner.ro
----------------	--

by **TonCorner**

Bd. Ion Mihalache No.127,Bl.6, Tel. 0747.16.11.77, www.toncorner.ro

(1) Compuși organici volatili

(2) Conform normelor ISO 11998 si EN 13300, vopseaua rezistă la curățare cu ajutorul unui burete și a unui produs de curățare non-agresiv. Atenție totuși la riscul de lustruire mai ales în cazul tonurilor pline.

* Informație referitoare la nivelul de emisii de substanțe organice volatile în aerul interior, prezentând risc de toxicitate prin inhalare, de la clasa A+ (foarte slabe emisii) până la C (emisii foarte puternice)

Satin Esențial	FT N°963 Emisa la 23 Ianuarie 2019. Această fișa tehnică anulează și înlocuiește edițiile precedente referitoare la același produs. Dată fiind permanenta evoluție tehnică, revine clienților noștri rolul de a verifica, înaintea oricărei aplicări, în cadrul serviciilor noastre, dacă prezenta fișă tehnică nu a fost înlocuită de o varianta mai recentă. Documentul poate fi consultat pe adresa www.toncorner.ro
----------------	--

by **TonCorner**

Bd. Ion Mihalache No.127,Bl.6, Tel. 0747.16.11.77, www.toncorner.ro